Twitter : @JonasKasteng
Courriel : jonas.kasteng@kommerskollegium.se

Conclusions et réflexions clés sur l'utilisation des préférences tarifaires

Jonas Kasteng, Conseiller principal, Conseil suédois du commerce

Atelier de l'OMD sur les règles d'origine, 10 février 2023

KOMMERSKOLLEGIUM
NATIONAL BOARD OF TRADE SWEDEN

En quoi consistent les données d’une transaction d’importation et les données au niveau de l’entreprise ?

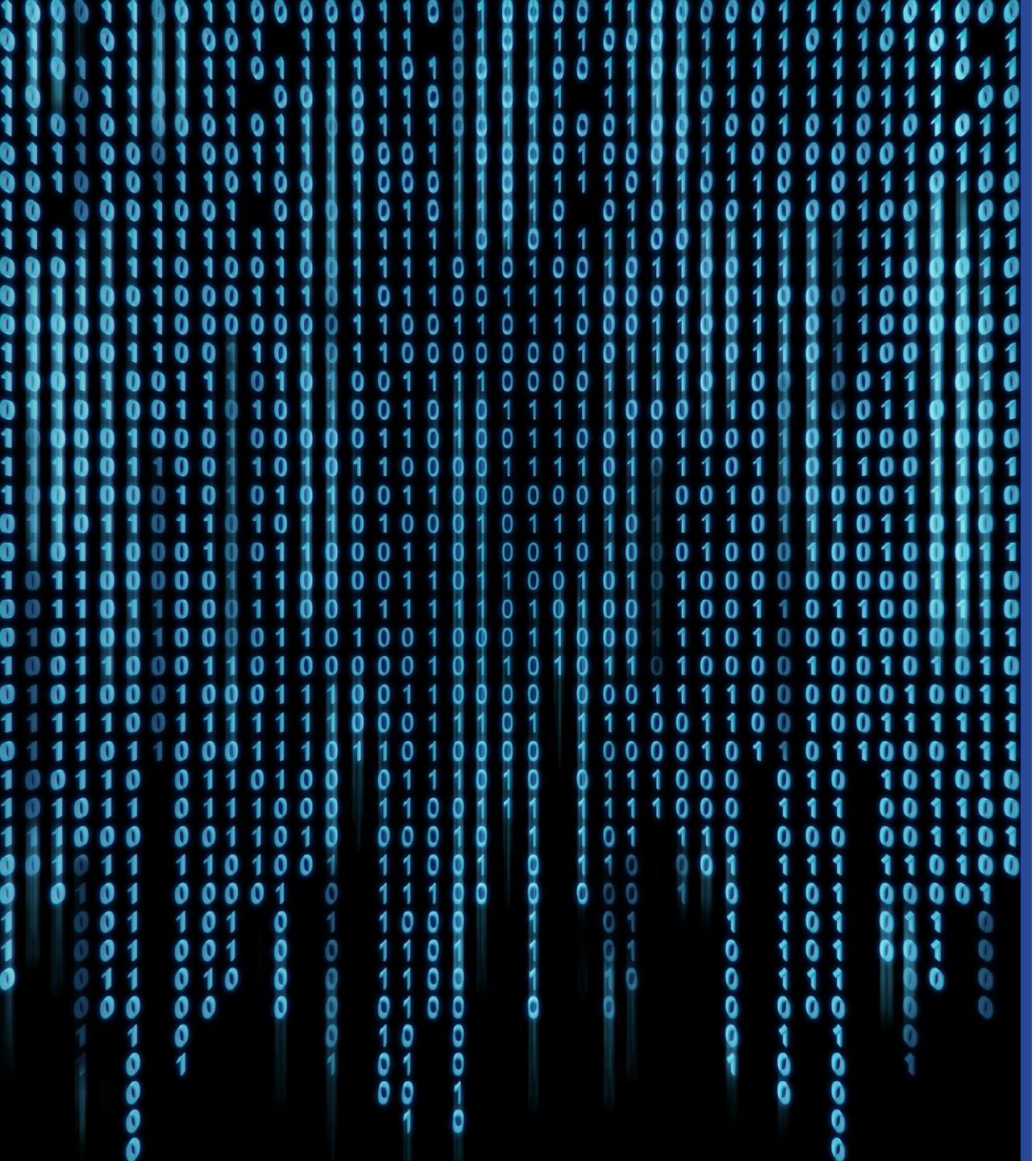

Données au niveau de la transaction

- Importateur (nom et code)
- Exportateur (nom)
- Code Taric (à 10 chiffres)
- Régime douanier
- Pays d’origine
- Pays de départ
- Poids
- Valeur
- Taux NPF
- Paiement à la douane

Données au niveau de l’entreprise

- Chiffre d’affaires
- Nombre d’employés

Les importateurs sont le moteur de l’utilisation des préférences tarifaires

Les accords de libre-échange de l'UE sont-ils utilisés à 90 % par les exportateurs des pays partenaires – ou plutôt par les importateurs de l'UE ?

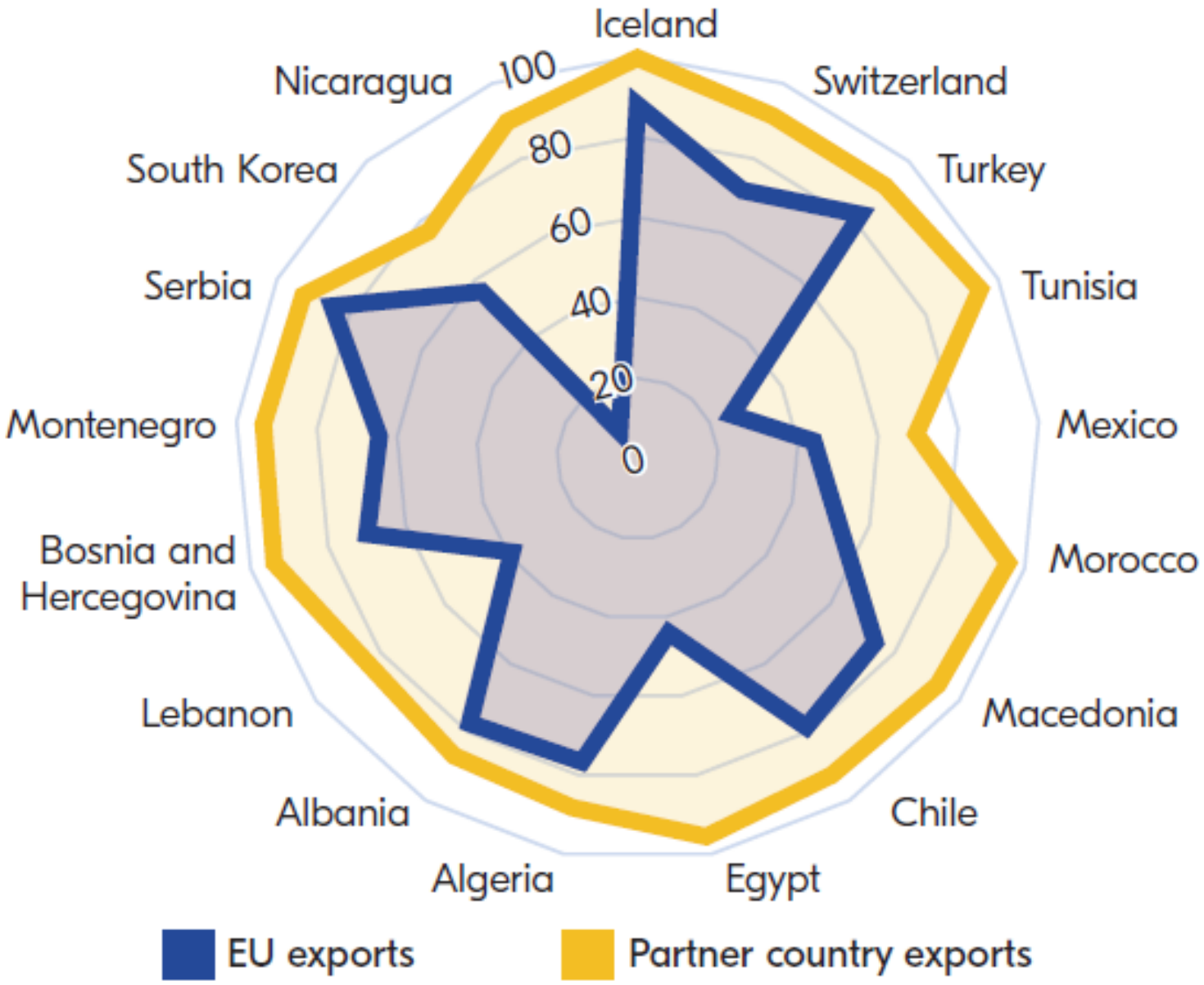

Source: Based on European Commission and Eurostat data

Les valeurs transactionnelles à l’importation sont importantes

Les valeurs transactionnelles à l'importation et l'utilisation des préférences tarifaires

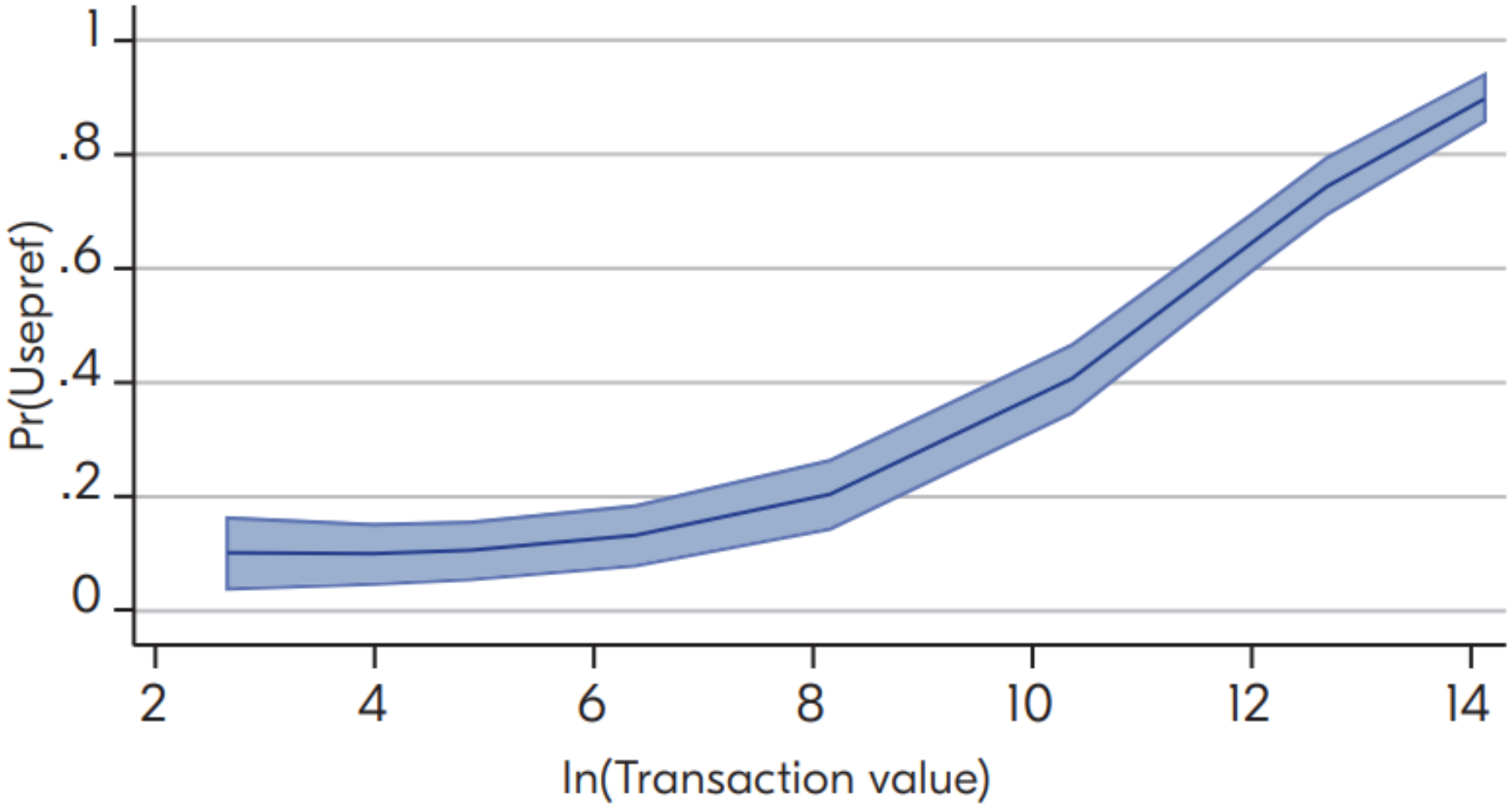

Les marges préférentielles et l'utilisation des préférences tarifaires

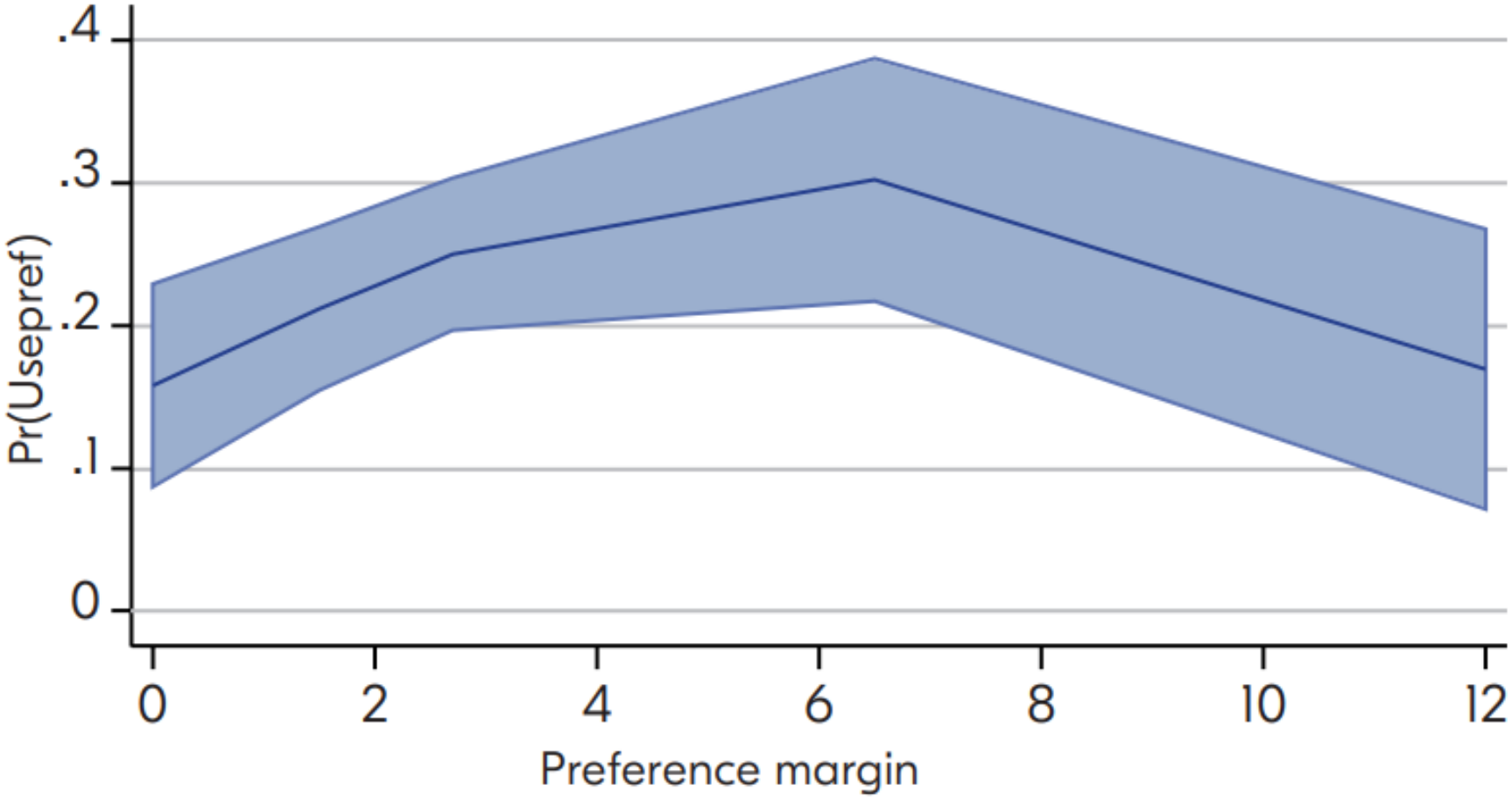

L’expérience de l’importateur au fil du temps est importante

Utilisation des préférences par catégorie de transaction au fil du temps

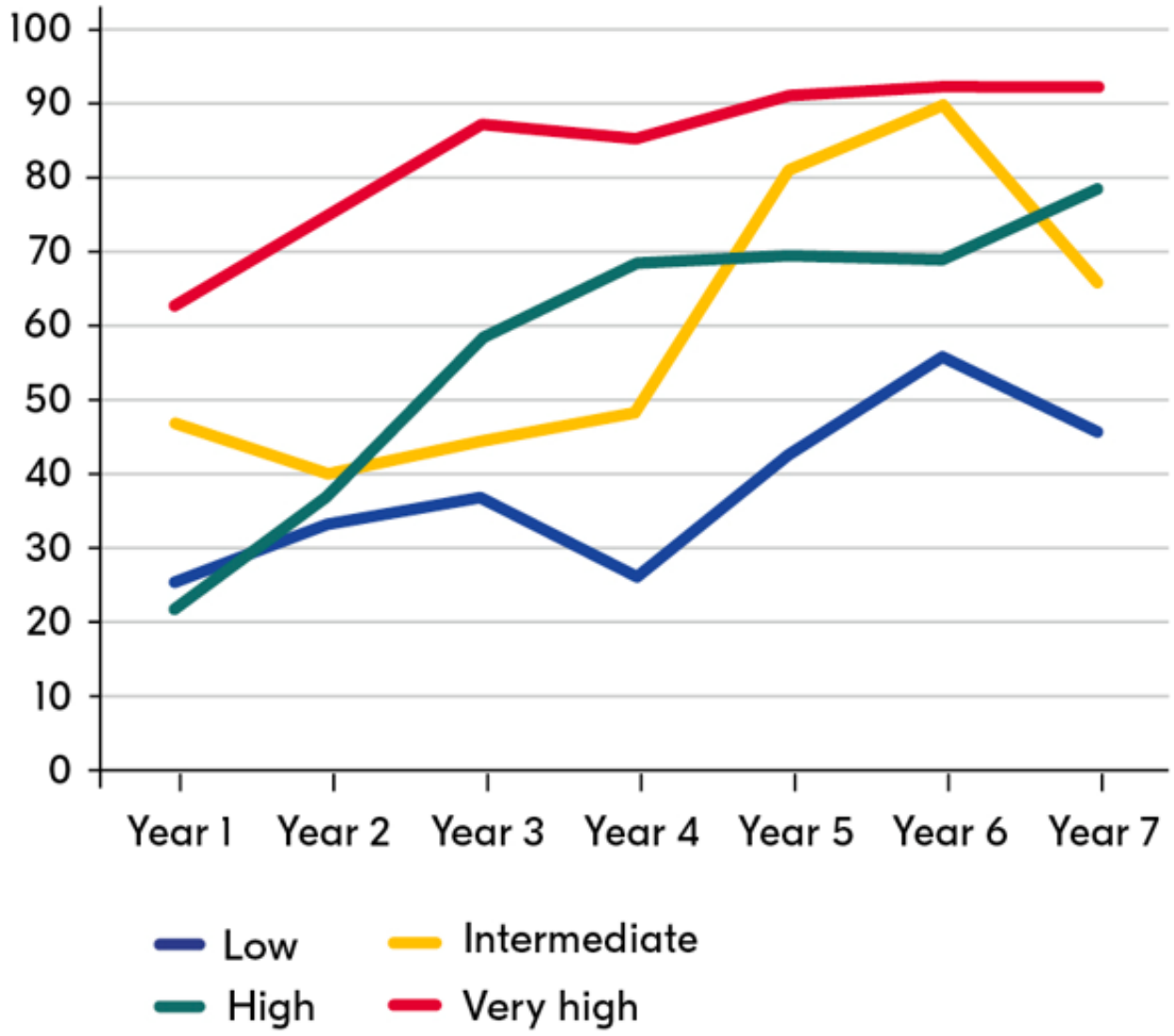

Utilisation des préférences par fréquence de transaction d'importation et taille d'entreprise

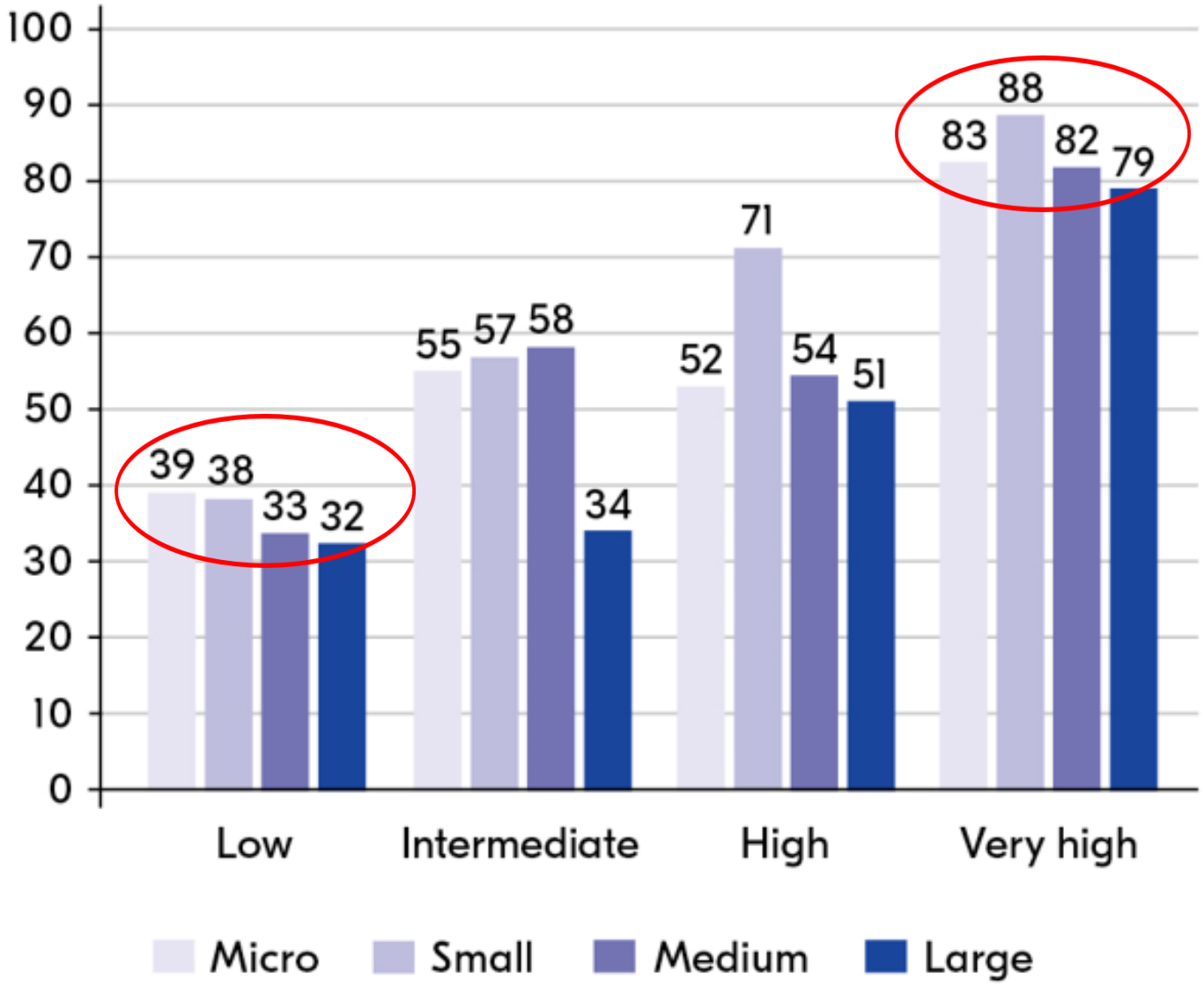

Conclusion clé 1 :

La rotation des entreprises dans le temps est élevée

Taux de survie des entreprises (nouvelles et sortantes) dans le temps

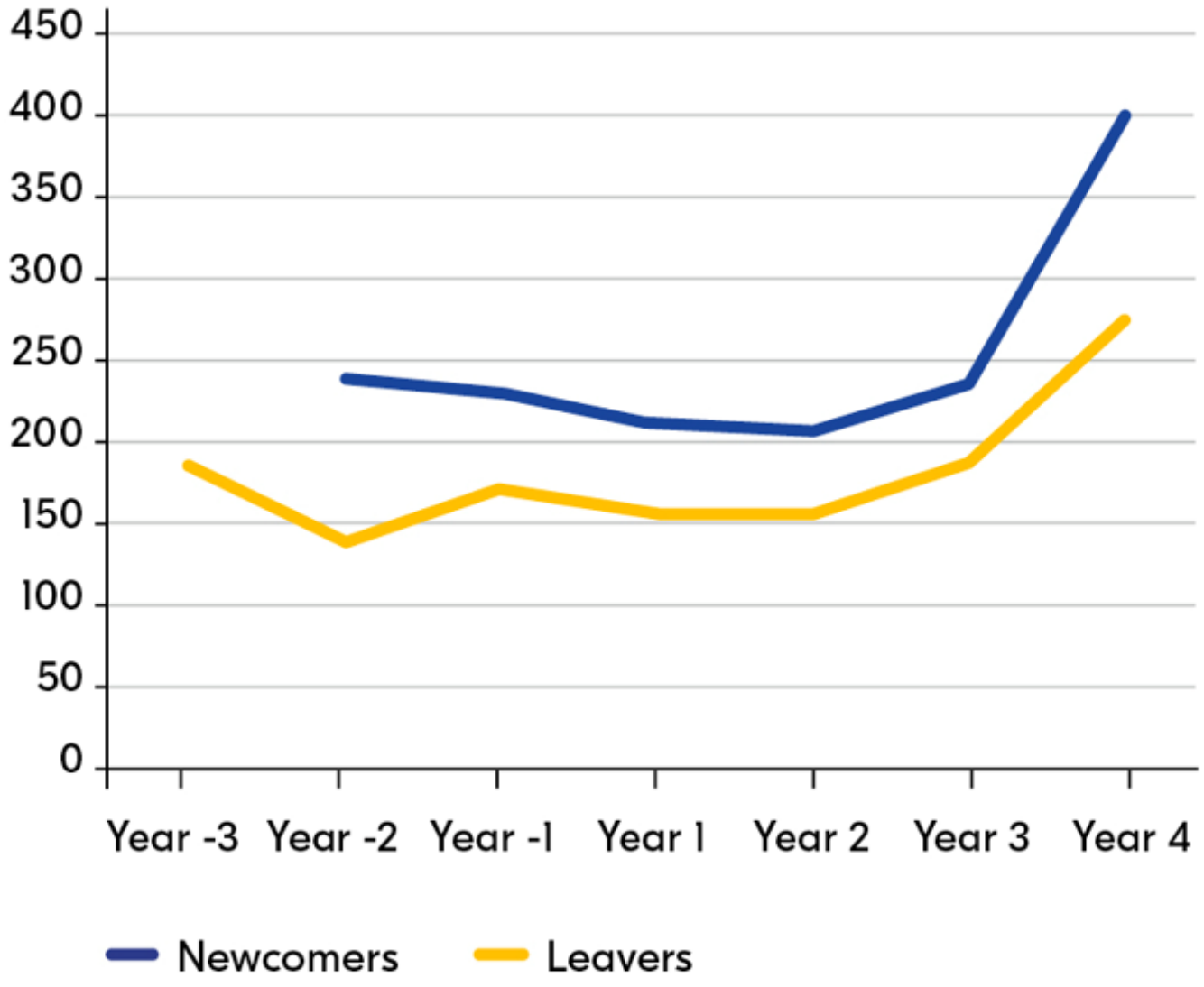

Utilisation des préférences pour des importateurs consécutifs au fil du temps

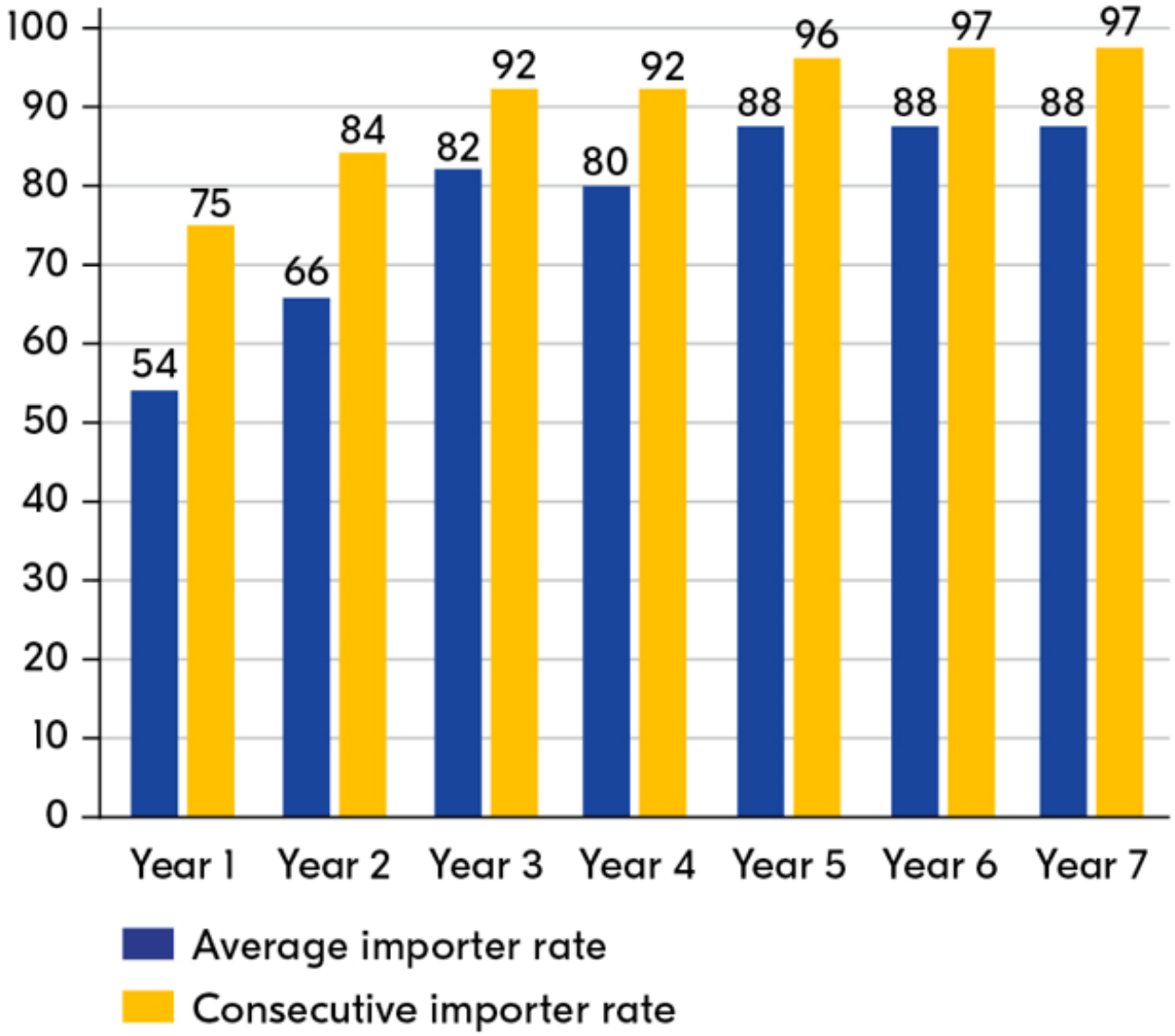

Conclusion clé 2 :

Les règles d’origine ne sont pas considérées comme trop difficiles

Compréhension des règles d’origine

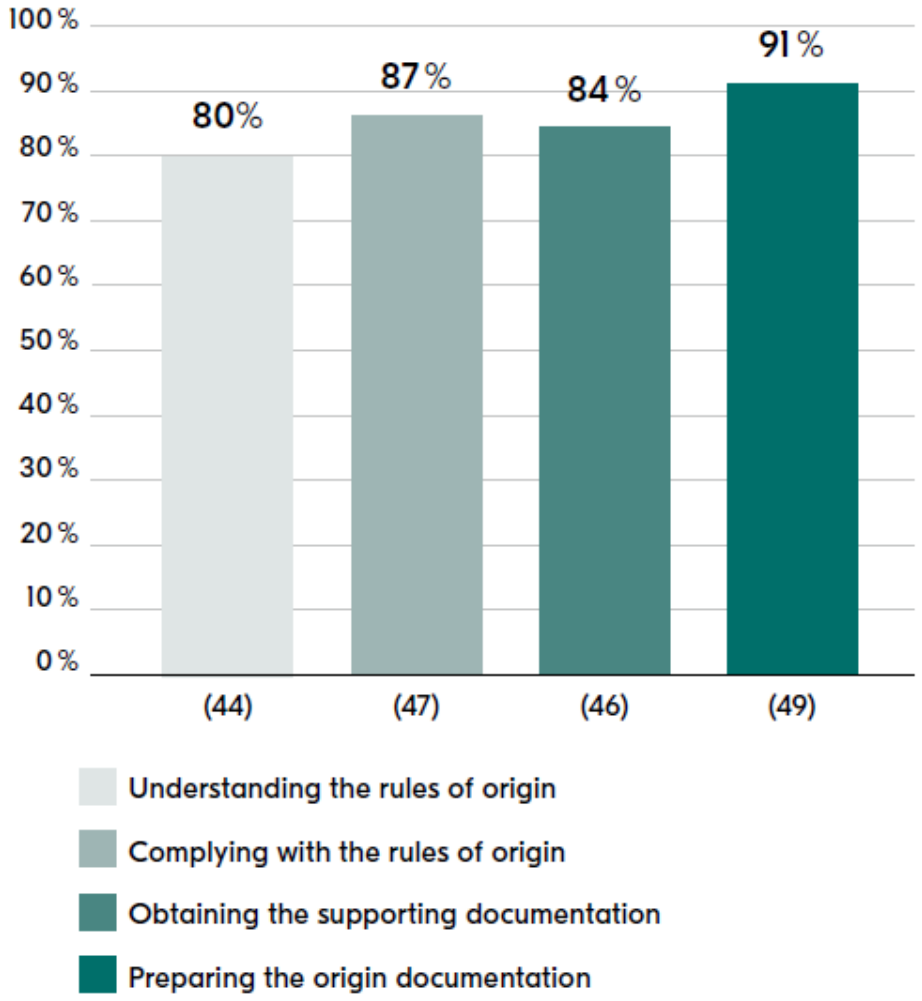

Compréhension des règles d’origine – par taille d’entreprise

Micro entreprises

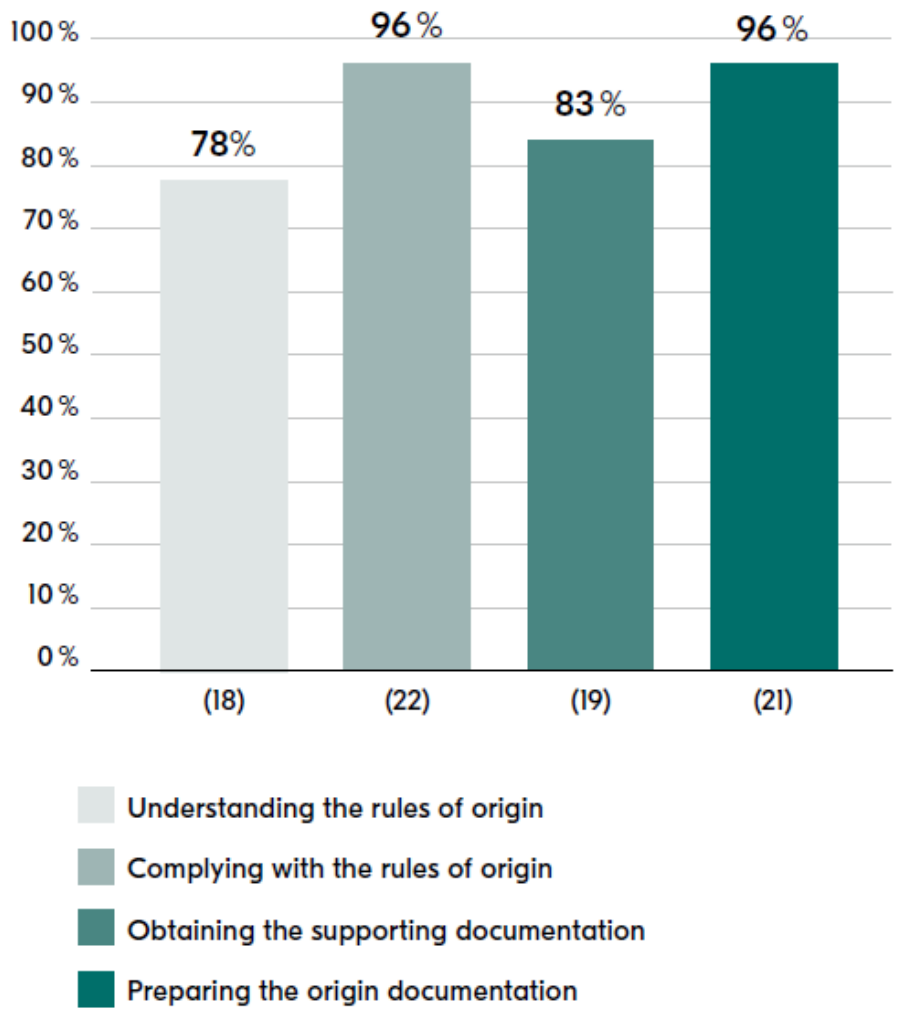

Grandes entreprises

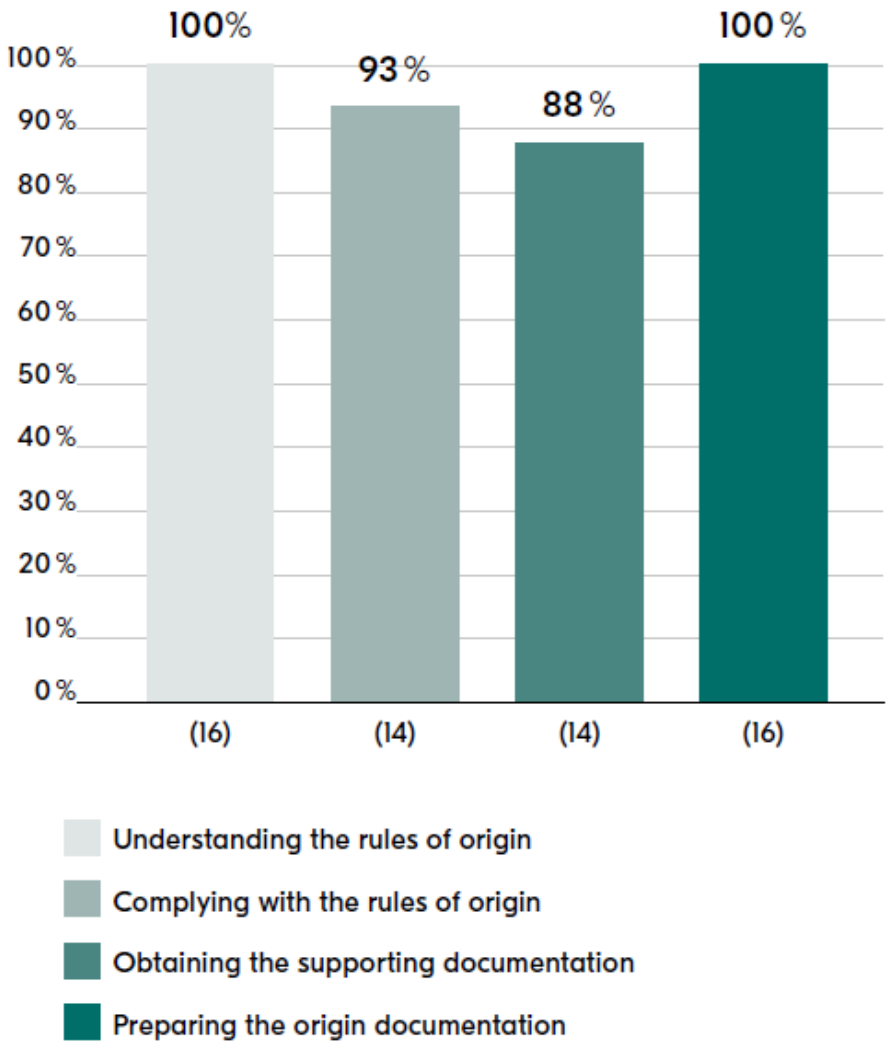

Conclusion clé 3 :

Les agents en douane peuvent contribuer à une utilisation accrue des préférences

Recours aux agents en douane – total

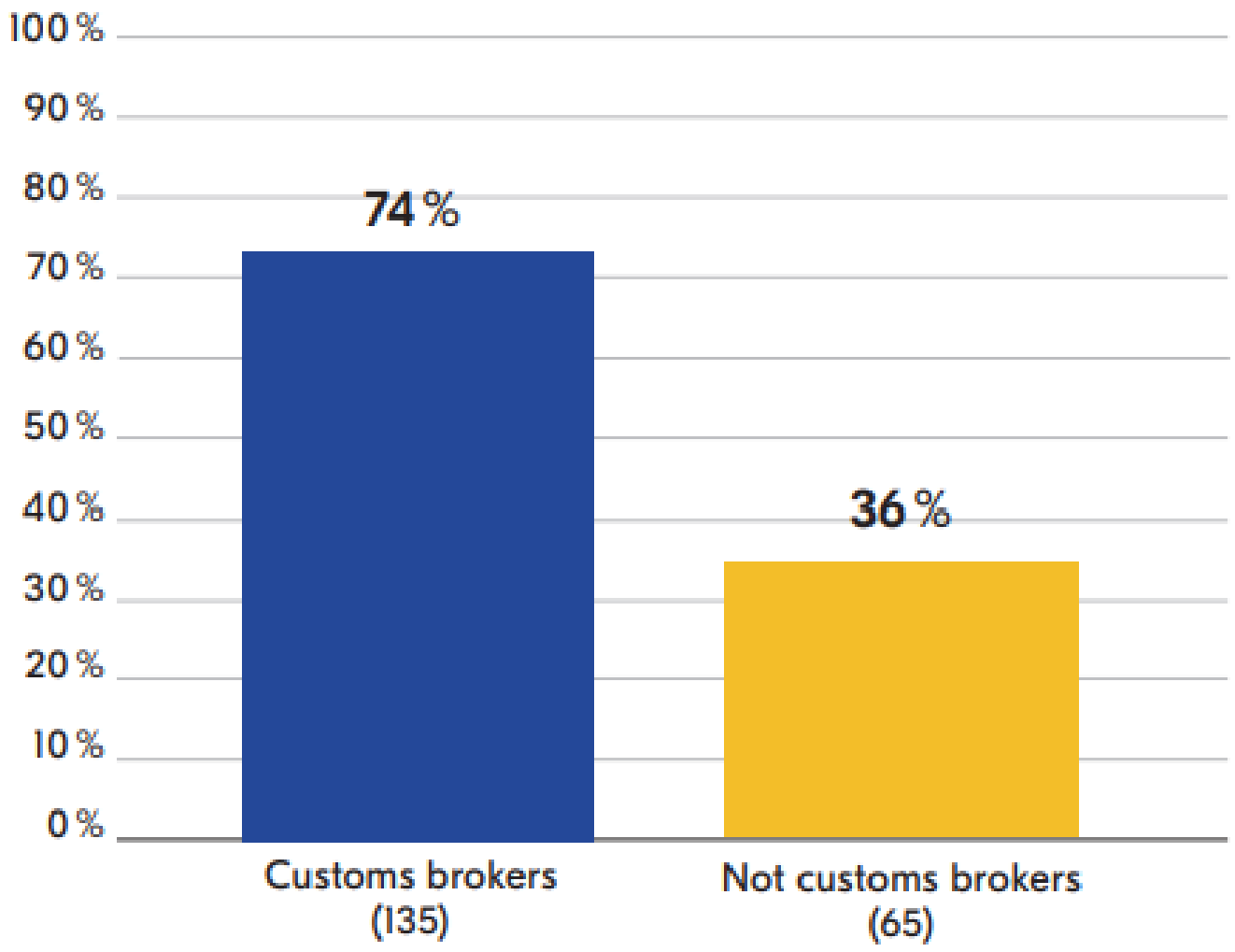

Recours aux agents en douane – par mode d’échange

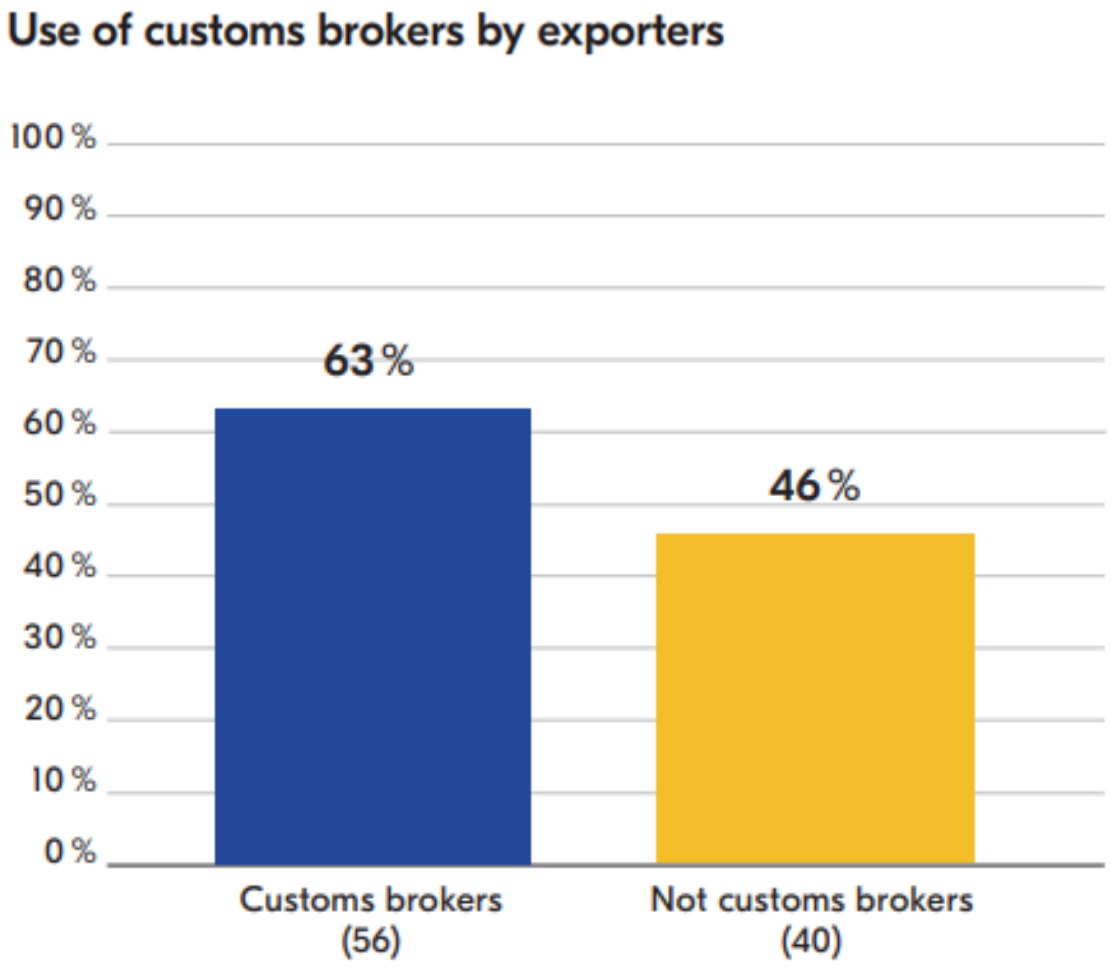

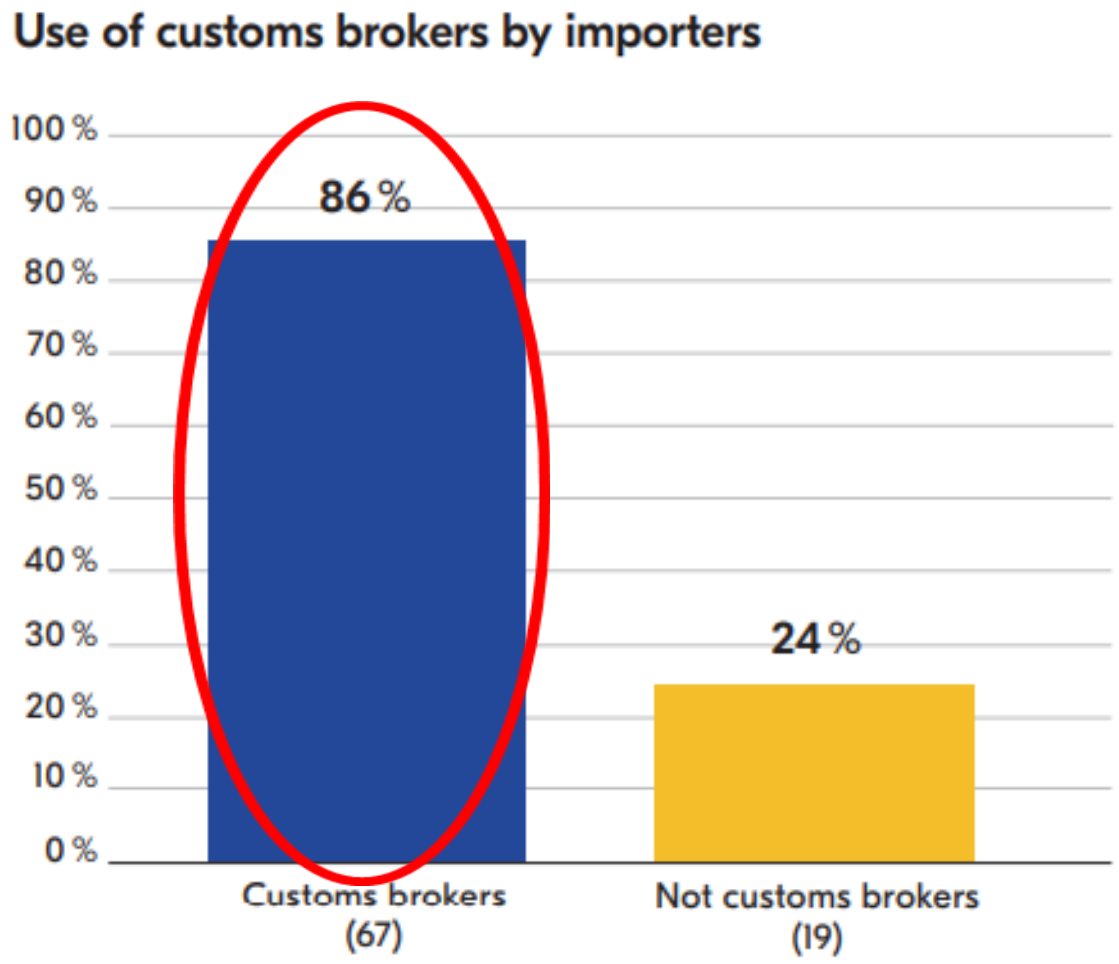

Recours aux agents en douane – par taille d'entreprise

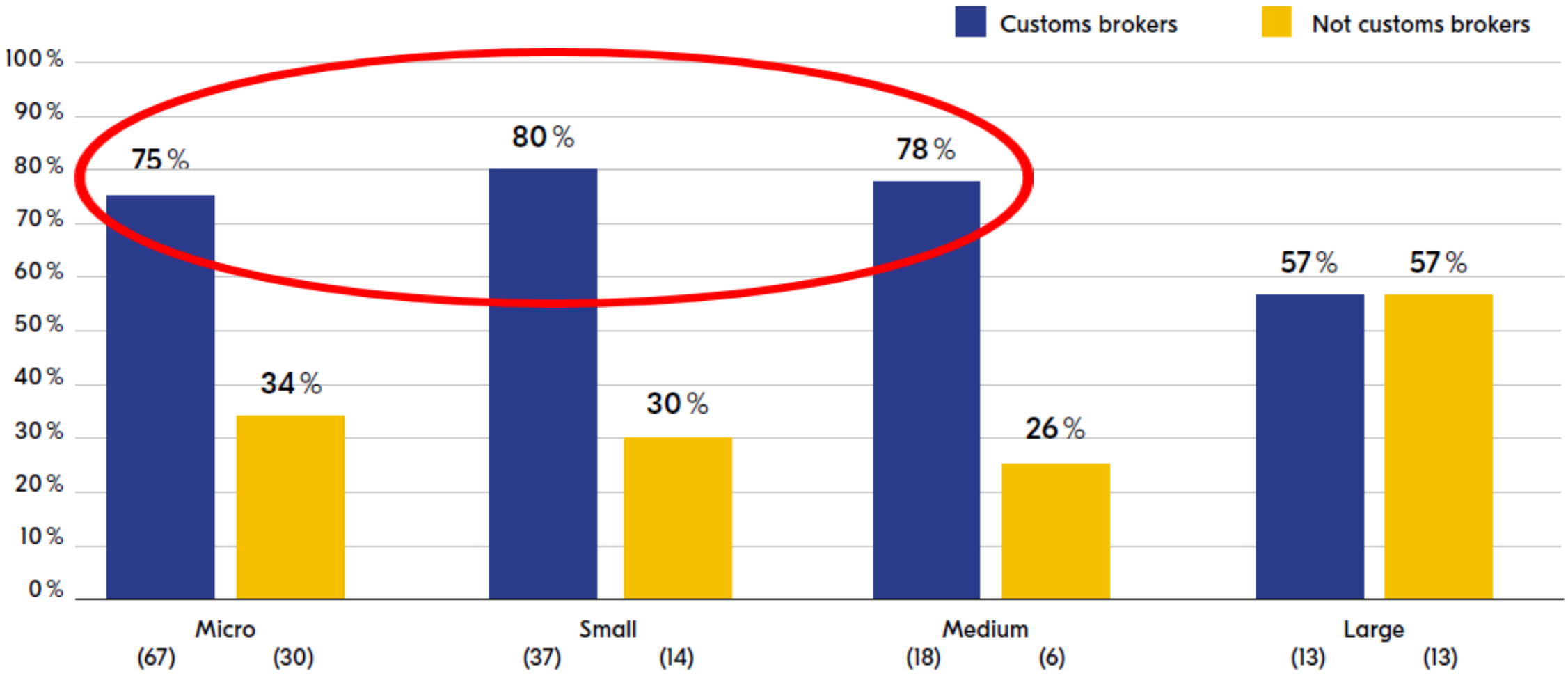

Connaissance de l’accord de libre-échange et recours aux agents en douane

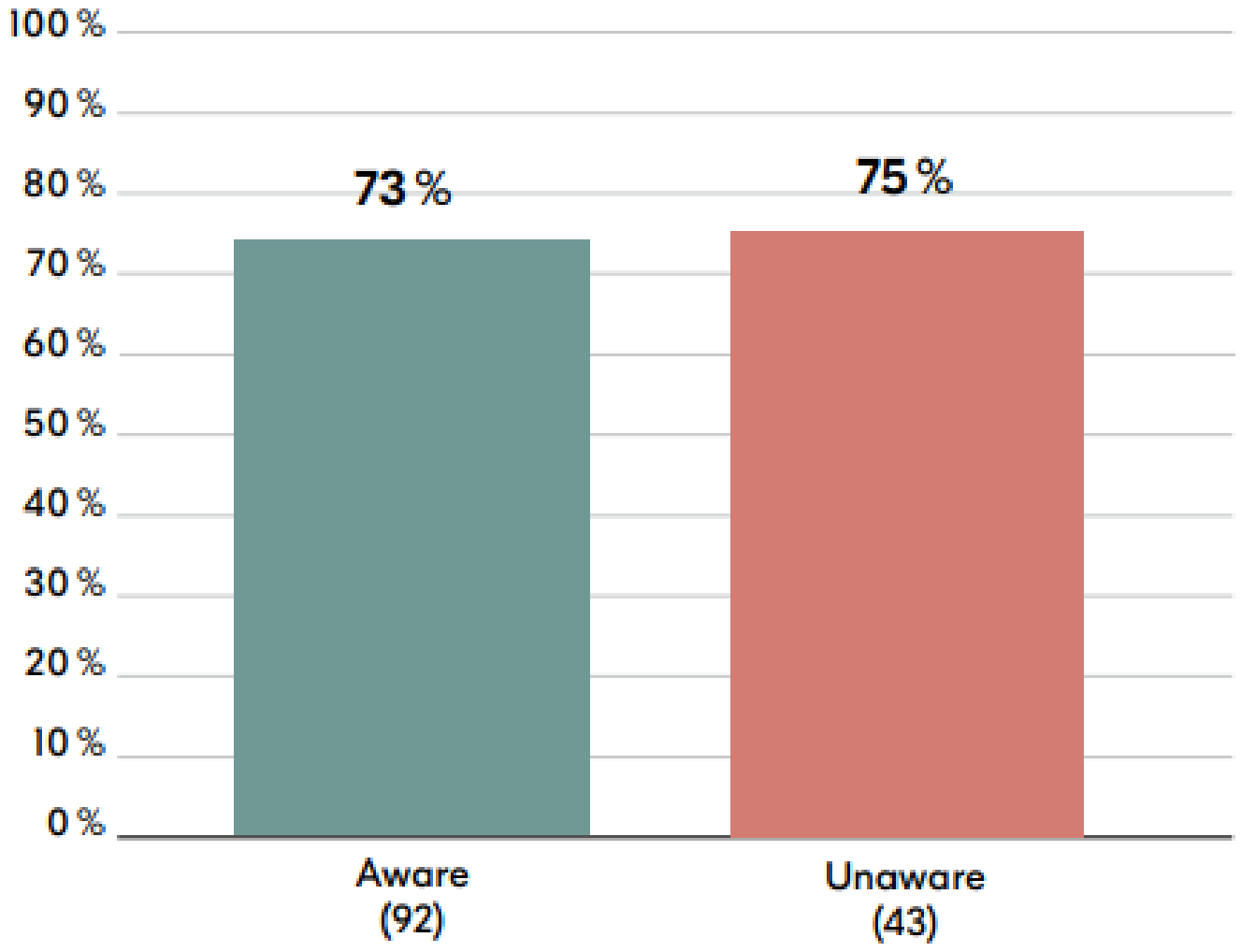

The Use of the EU's Free Trade Agreements

Exporter and Importer Utilisation of Preferential Tariffs

Who Uses the EU's Free Trade Agreements?

A transaction-level analysis of the EU–South Korea free trade agreement

How Companies Use Free Trade Agreements

A survey of Swedish exporters and importers in trade with South Korea

Learning by Using Free Trade Agreements

A firm and transaction-level analysis of the EU–South Korea FTA

KOMMERSKOLLEGIUM

NATIONAL BOARD OF TRADE SWEDEN